大清光緒二十四年五月十三日 禮拜五 即西歷一千八百九十八年七月一號 每張取大錢十文 第七百二十一號

蘇報

外埠分售報處

京都琉璃廠榮祿堂書坊○天津城內三聖庵西直報分處梁子亨○保定府南門內仁昌紙舖○錦州審局沈季生○營口老爺廟前局○烟台敬業書院劉子衡○九江城內咸大森○蕪湖全泰盛信局○江西全泰盛信局○山東濟南府老鹹興信局○蘇州元妙觀西許桐椿局莊內櫃本報分售處內許潤生○杭州下珠寶巷分報處○嘉興胡恒大局○揚州大東門廣升莊源念會處○南京東牌樓大街千頃局報房○松江西門內儒學街姚聲如○寧波江北岸恭泰記○鎮江老福興信局○九江西門外豫昌碰店○無錫大橋上祥興洋貨店內王漢如○常州全盛局○漢口督銷鹽局提調處○廣東省城新豆欄普源正棧○香港文武廟直街普源公棧○又和興西街普源公棧○平湖縣西永和扇內方臨增○南潯鎮萬有發○周浦鎮義隆衢○粵省雙門底聖教書樓○香港中環聚珍書樓

告白刊例

第一日每字取錢四文第二日至第七日每字取錢三文第八日以後每字取錢二文論前告白照後照加論年論季面議長行告白以二百字起碼短行告白以五十字起碼多則以十字遞加

另出附張不取分文 本館開設上海英租界棋盤街中市 外埠遠近酌加寄費

代印書籍仿單告白

本館自備二號四號五號全副鉛字牽書格外靈秀清楚與衆不同均係購自外洋代人排印各種書籍仿單校對精詳紙張佳妙並用電氣藥水精製銅鉛各版摹刊書畫絲毫不訛以及錢票花邊更覺精細賜顧者即請移玉至本館帳房面議價則克己此佈

蘇州元妙觀前新開

蘇九華牋扇莊

貨高克己 言無二價

本號專辦各種名紙詩箋信封青赤泥金壽屏絹金壽幛禮對蠟箋牋燭蘇杭雅扇團扇東鴨扇東洋牋對煉金真印泥漂淨各種顏料如蒙賜顧請認明不悞

誌謝 杜靜仙神醫救疫

余小兒感疫甚重 夫子一診即愈感戴不忘日見 夫子秘製大丹專救諸醫不治時疫速能起死回生即今如虹口怡泰行之子叅司洋行沈小慶之子復生祥店主等救治不下百人名噪一時眞爲海上第一救疫神醫也 浙江候補通判鮑家鼎謹啓

早在中虹橋泰順里午在三馬路東鼎新門診

頤養膏藥

京都敬修堂膏藥局發兌

此膏馳名海內治諸虛百損五勞七傷風濕癱瘓四肢痲木手足不仁筋脉拘攣腰膝痠軟負重傷力渾身走氣遠年痞塊凡醫藥不能取效一貼此膏無不立起沉痾常貼能却病延年每張一元

分設上海老閘橋北首大街

肝胃心氣痛須知此

閱報載沈君謝上海老閘橋北首京都敬修堂肝胃氣痛膏之靈適余舊病復發當飭局寄洋三元函帶三張貼之越日即愈始信其名不虛傳而沈君之頌揚實在用登報首便抱恙者同離苦海

杭垣清和坊大昌號范孝先啓

妙藥

時下要藥 不送香珠今年麝香漲至每觔三百六十兩冰片每觔六十四兩好善購施諒之

八寶紅靈丹 大瓶二角半中瓶一角二分半 小瓶每洋七十瓶○麝香痧氣丸 大瓶二角中瓶一角 小每洋一百瓶 飛龍奪命丹 善治一切痧症神效無比大瓶四角 小瓶二角正○通竅臥龍丹 大瓶二角中瓶一角 小每洋一百瓶 時症白痧散 大瓶二角半中瓶一角二分半 小瓶每洋十十瓶○人馬平安散 大瓶二角中瓶一角 小每洋一百瓶 諸葛行軍散 大瓶二角半中瓶一角二分半 小瓶每洋七十瓶○靈寶如意丹 治一切痧症 大瓶四角 小瓶二角 上海五福弄口京都同德堂藥局謹白

續天南新報錄中英俄三國交涉彙電

西正月十九號駐俄英公使電報沙侯稱俄國外部大臣雅不欲我英戰艦駛入旅順口其意以爲我英現有戰艦二艘駛入該處殊乖友邦之誼以致外間紛起謠言謂英俄兩國恐難免以兵戎相見云云所以現在俄外部大臣曾經電飭其駐紮我英之公使往見執事宜明此事作何辦理等語未知鈞意若何沙侯囘電云且待我設法可也至廿七號駐北京英公使電報沙侯謂本公使頃接外電云俄國京城栔新報刋載英國戰船現已退出旅順口因我俄不准其停泊在該處故也此信若確實屬大失我英國體面沙侯囘電云俄京所報乃屬子虛之事不過我海軍提督欲將該船駛往舟山更有一艘駛往他處巡察並非本大臣有畏懼俄人之意命其速退出口也合觀以上英公使與沙侯往復之電及俄京所報足見沙侯實有畏懼俄人之意明眼人閱之自悉○三十一號駐北京英公使電囘本國稱中政府深感我英此次允許認保債務所約利息及年限亦甚從容且云所請六欵若由敝國主意定必愈允不特有益各國並亦有益中國免爲他人覬覦奈俄國力沮此事所以敝國經向日本商議所償欵項意欲展限通匀免受俄國挾制等語本公使曾謂之曰俄若有意與中國啓衅其隙甚多所謂欲加之罪何患無詞借端固自易易與其終久總須決裂何如就此一事與之抗拒萬一俄人欺逼太甚則各國之人必有代抱不平起而相助者不猶愈于受害無底乎中政府曰貴公使能保各國之助我與俄抗拒否且不特俄國爲然卽如法國叅贊日前亦來見本大臣謂廣西南寧一地斷不可開作通商口岸等語本大臣亦無如之何云○廿六號俄外部大臣往見駐俄京英公使曰前者貴國有言敝國欲在中國北邊要一無冰凍之海口亦屬公道今大連灣一地極合敝國之用今貴國忽欲開作通商口岸敝國安能允從耶廿七號駐英京俄公使復往見沙侯曰若使敝國在中國能得一地定必開作通商口岸准各國之人前往貿易想貴國之商務亦必有生色也西二月二號俄使仍往見沙侯沙侯語之曰敝國非不甘貴國在中國得有口岸所不欲者貴國于既得之後據爲己有不准他人置身其際耳緣前者敝國曾與中國立約有云無論何國在中國得有利[illegible]英國皆可同沾利益云云今貴國擬據旅順口大連灣爲己有所以敝國不得不起而力爭之也○英二月廿五號駐北京英公使電報沙侯謂現在中國總理衙門大臣自願將威海衛一地租與英國未知我政府肯否收取沙侯電覆云我英實在不欲分取中國土地至三月七號駐北京公使復電報沙侯稱我英太晤士報有云俄國租取旅順大連灣兩處係步德國之後塵若果如此則我英必須設法與之相抗據本公使之意最好乘日本退兵之後我英儘可乘機租取威海與德國之膠州俄國之旅大鼎足而三也十三號駐俄京英公使亦電報沙侯云俄國現在決計向中國租取旅順大連灣兩地以廿五年爲期惟其外部大臣則認稱旅大兩處雖租與俄國而其自主之權仍還中國云三月廿二號沙侯電覆駐俄京英公使云煩貴公使通知俄外部大臣謂我英甚喜俄國不欲壞中國與各國所立之約亦不欲壞中國自主之權再者俄國現築西卑利亞鐵路思得一無冰凍之地爲通商口岸我英亦定不阻止若使其地係軍務之地迫近中國北京則與通商之事不同今觀旅順一地非通商之區所重者在建設戰船之用倘此地歸與俄國勢必迫害北京分裂北省之地且不特旅順爲然卽在渤海以內各地若有創造砲台之事亦必爲害北京至于我英與中朝所立之約除在滿州通商外若各國不思侵佔則我英亦定不更取一地也三月廿四號駐北京英公使電報沙侯云現在俄國不肯分別旅順大連灣兩口統行迫勒中國定將該兩口租與俄國限至二十七號止此三日內中國若不允許則俄國卽與決裂調兵開仗中政府無如之何業已允從矣二十五號沙侯覆電稱事旣如此則威海衛一地俟日兵退出之後可否歸我租取煩貴公使相機籌決可也三十一號沙侯電會日廷云我英現欲租取威海一地與俄國租取旅順事同一律未知貴國何時退兵四月二號日廷覆電云貴國刻欲租取中國威海衛敝國甚爲樂從等語三號駐北京英公使電報沙侯謂中國甘將威海衛租與我國惟須待日兵退後方能由英決計租取其年限久暫統照俄國之例而行餘事候詳○細觀以上之電則威海一地實由我國家恐爲俄國所迫自甘租與英國管理然則外間傳言英國見德取膠州俄取旅大英亦迫取威海之說皆屬謬悠之口殊不足信也先是三月廿八號沙侯病假所有政務由其姪戶部大臣馬烈孚代理馬君曾致一書于駐紮俄京英公使其書畧曰邇者貴公使迭次所報電音謂俄國要挾中國三事一租大連灣二租旅順口三創鐵路于旅大直接西卑利亞云云據本大臣竊料以上三事無論年限久暫而滿州情形勢必另有一番更變雖不能預決其爲治爲亂惟民情與國政及滿州商務將來該處鐵路告竣直達大東洋一經俄國通商整武安能保其無事但我英旣知俄國如此慘淡經營則必須設法爲之預防庶幾有備無患雖各國與我英在中國同沾利益而遠東之商務要以我英爲最大所以我英較他國尤當格外留神務須詳察各國之意是否與我同心且今者各國謀佔中國之地我英尤必詳查其有礙天下之商務否倂有礙各國與中國商務否夫創造鐵路原欲商務流通然亦必須不設餉稅及禁阻他國之貨則我英方可樂從俄欲得一無冰凍之地安設鐵路直至大連灣此事原屬公道我英前已屢言及之向者三月十六號貴公使曾報俄政府經已允許旅大二地作爲各國通商如他口岸一例中國與各國從前所立之約該二地亦按照遵行且不但通商已也卽別國戰船亦可出入停泊如各口然維時我政府不勝入耳樂聞惟是靜言思之俄國實在別存他意殊爲叵測因其不第迫脇中國欲造鐵路由滿州直達大連灣並要租取旅順之年限亦照大連灣曾亦思旅順非通商之所乎俄雖有意開作通商竊亦可決其不能起色也若使俄果有意經營商務則大連灣一地儘可擴充何必更向該處耗費精神乎足知俄人之意不在通商原爲整軍經武地步查該處實佔渤海之形勝最爲堅固口岸極合俄國之用可以妨礙北京回憶一千八百九十五年日本欲據其地俄人曾出是言以阻之今乃自食其言此我英所以不甚愜洽于心而不能嘿爾無言也且我英亦非嫌俄國在該處可以整頓海軍也祇恐據此要地則俄國之權力未免過于重大微特有礙于北京抑且有礙于各國曷言其有礙北京也蓋其逼取該處海口實非爲通商之地直令天下人見之生心希冀以爲中國可以分裂之機前此俄外部大臣曾亦有言俄國所爲之事雅不欲令各國人見之疑其有瓜分中國之意今竟若此辦理其將何以自解乎且夫俄之權力在中國非不重且大矣以俄國之界與中國毗連計之不下有四千英里之遙且與北京相距不遠是其權力施于中國者固已綽然有餘何必復取其地更增俄國之權力耶不料俄之陸權已形重大今又欲攬海面之權而有之是其存心叵測不可思議此我英所以必須照會聲明不欲俄國租取旅順一地也所惜者沙侯前此之電俄國殊不樂從事勢旣已如斯則我英自不能按照前日之意亦必自爲設法茲煩貴公使務將此書述與俄國大臣知悉倂須照會俄政府使其附載文案以備存查可也至四月一號駐俄京英公使照會俄外部大臣云前者貴大臣親口允許貴國租取旅大兩地開作通商其各國與中國從前所立之約亦必按照遵行並不損礙各國商務而旅順一地亦允各國戰船出入停泊等語今請貴大臣照上所言書一公文給付本公使以爲後日之據云云四月三號俄外部大臣照覆英公使文云旅大兩處之地敝國已認仍屬中國自主各國與中國從前所立之約俄國亦必遵行大連灣開作通商此等之事本大臣定必允許並不有礙各國現今之商務且開大連灣爲通商實爲有益以其可通至滿州也至于旅順一地敝國已認屬與中國自主本大臣不能爲之預決惟前此中國與貴國有約戰艦可以出入停泊該處今亦可行因該處係整備海

香港文武廟直街常〇又和與西街晉源公棧〇平湖縣西永和與西內方廣擔〇南潯鎭萬有豐〇周浦鎭滿興衙〇粵省雙門底聖敎書樓〇香港中環聚珍書樓

告白刊例

第一日每字取錢四文第二日至第七日每字取錢三文第八日以後每字取錢二文論前告白照後減加登論年論季而論長行告白以二百字起碼短行告白以五十字起碼名數以十字遞加

新近酌加寄費

議所償欵項意欲展限通乞免受俄國挾制等語本公使曾謂之曰俄若有意與中國……所謂欲加之罪何患無詞借端固自易易與其終久總須決裂何如就此一事與之抗拒萬一俄人欺逼太甚則各國之人必有代抱不平起而相助者不猶愈于受害無底乎中政府曰貴公使能保各國之助我與俄抗拒否且不特俄國爲然卽如法國叅贊日前亦來見本大臣謂廣西南寗一地斷不可開作通商口岸等語本大臣亦無如之何云〇廿六號俄外部大臣往見駐俄京英公使曰前者貴國有言敝國欲在中國北邊要一無冰凍之海口亦屬公道今大連灣一地極合敝國之用今貴國忽欲開作通商口岸敝國安能允從耶廿七號駐英京俄公使復往見沙侯曰若使敝國在中國能得一地定必開作通商口岸准各國之人前往貿易想貴國之商務亦必有生色也西二月二號俄使仍往見沙侯沙侯語之曰敝國非不甘貴國在中國得有口岸所不欲者貴國于既得之後據爲己有不准他人置身其際耳緣前者敝國曾與中國立約有云無論何國在中國得有利益英國皆可同沾利益云云今貴國擬據旅順口大連灣爲己有所以敝國不得不起而力爭之也〇英二月廿五號駐北京英公使電報沙侯謂現在中國總理衙門大臣自願將威海衛一地租與英國未知我政府肯否收取沙侯電覆云我英實在不欲分取中國土地至三月七號駐北京公使復電報沙侯稱我英太晤士報有云俄國租取旅順大連灣兩處係步德國之後塵若果如此則我英必須設法與之相抗據本公使之意最好乘日本退兵之後我英儘可乘機租取威海與德國之膠州俄國之旅大鼎足而三也十三號駐俄京英公使亦電報沙侯云俄國現在決計向中國租取旅順大連灣兩地以廿五年爲期惟其外部大臣則認稱旅大兩處雖租與俄國而其自主之權仍還中國云三月廿二號沙侯電覆駐俄京英公使云煩貴公使通知俄外部大臣謂我英甚喜俄國不欲壞中國與各國所立之約亦不欲壞中國自主之權再者俄國現築西卑利亞鐵路思得一無冰凍之地爲通商口岸我英亦定不阻止若使其地係軍務之地迫近中國北京則與通商之事不同今觀旅順一地非通商之區所重者在建設戰船之用倘此地歸與俄國勢必迫害北京分裂北省之地且不特旅順爲然卽在渤海以內各地若有創造砲台之事亦必爲害北京至于我英與中朝所立之約除在滿州通商外若各國不思侵佔則我英亦定不更取一地也三月廿四號駐北京英公使電報沙侯云現在俄國不肯分別旅順大連灣兩口統行迫勒中國定將該兩口租與俄國限至二十七號止此三日內中國若不允許則俄國卽與決裂調兵開仗中政府無如之何業已允從矣二十五號沙侯覆電稱事既如此則威海衛一地俟日兵退出之後可否歸我租取煩貴公使相機籌決可也三十一號沙侯電會日廷云我英現欲租取威海一地與俄國租取旅順事同一律未知貴國何時退兵四月二號日廷覆電云貴國刻欲租取中國威海衛敝國甚爲樂從等語三號駐北京英公使電報沙侯謂中國甘將威海衛租與我國惟須待日兵退後方能由英決計租取其年限久暫統照俄國之例而行餘事候詳〇細觀以上之電則威海一地實由我國家恐爲俄國所迫自甘租與英國管理然則外間傳言英國見德取膠州俄取旅大英亦迫取威海之說皆屬謬悠之口殊不足信也先是三月廿八號沙侯病假所有政務由其姪戶部大臣馬烈孚代理馬君曾致一書于駐紮俄京英公使其書畧曰邇者貴公使及駐北京公使迭次所報電音謂俄國要挾中國三事一租大連灣二租旅順口三創鐵路于旅大直接西卑利亞云云據本大臣竊料以上三事無論年限久暫而滿州情形勢必另有一番更變雖不能預決其爲治爲亂惟民情與國政及滿州商務將來該處鐵路告竣直達大東洋一經俄國通商整武安能保其無事但我英旣知俄國如此慘淡經營則必須設法爲之預防庶幾有備無患雖各國與我英在中國同沾利益而遠東之商務要以我英爲最大所以我英較他國尤當格外留神務須詳察各國之意是否與我同心且今者各國謀佔中國之地我英尤必詳查其有礙天下之商務否倂有礙各國與中國商務否夫創造鐵路原欲商務流通然亦必須不設餉稅及禁阻他國之貨則我英方可樂從俄欲得一無冰凍之地安設鐵路直至大連灣此事原屬公道我英前已屢言及之向者三月十六號貴公使曾報俄政府經已允許旅大二地作爲各國通商如他口岸一例中國與各國從前所立之約該二地亦按照遵行且不但通商已也卽別國戰船亦可出入停泊如各口然維時我政府不勝入耳樂聞惟是靜言思之俄國實在別存他意殊爲叵測因其不第迫脅中國欲造鐵路由滿州直達大連灣並要租取旅順之年限亦照大連灣曾亦思旅順非通商之所乎俄雖有意開作通商竊亦可決其不能起色也若使俄果有意經營商務則大連灣一地儘可擴充何必更向該處耗費精神乎足知俄人之意不在通商原爲整軍經武地步查該處實佔渤海之形勝最爲堅固口岸極合俄國之用可以妨礙北京回憶一千八百九十五年日本欲據其地俄人曾出是言以阻之今乃自食其言此我英所以不甚愜洽于心而不能嘿爾無言也且我英亦非嫌俄國在該處可以整頓海軍也祗恐據此要地則俄國之權力未免過于重大微特有礙于北京抑且有礙于各國曷言其有礙北京也蓋其逼取該處海口實非爲通商之地直令天下人見之生心希冀以爲中國可以分裂之機前此俄外部大臣曾亦有言俄國所爲之事雅不欲令各國人見之疑其有瓜分中國之意今竟若此辦理其將何以自解乎且夫俄之權力在中國非不重且大矣以俄國之界與中國毗連計之不下有四千英里之遙且與北京相距不遠是其權力施于中國者固已綽然有餘何必復取其地更增俄國之權力耶不料俄之陸權已形重大今又欲攬海面之權而有之是其存心叵測不可思議此我英所以必須照會聲明不欲俄國租取旅順一地也所惜者沙侯前此之電俄國殊不樂從事勢旣已如斯則我英自不能按照前日之意亦必自爲設法茲煩貴公使務將此書述與俄國大臣知悉倂須照會俄政府使其附載文案以備存查可也至四月一號駐俄京英公使照會俄外部大臣云前者貴大臣親口允許貴國租取旅大兩地開作通商其各國與中國從前所立之約亦必按照遵行並不損礙各國商務而旅順一地亦允各國戰船出入停泊等語今請貴大臣照上所言書一公文給付本公使以爲後日之據云云四月三號俄外部大臣照覆英公使文云旅大兩處之地敝國已認仍屬中國自主各國與中國從前所立之約俄國亦必遵行大連灣開作通商此等之事本大臣定必允許並不有礙各國現今之商務且開大連灣爲通商實爲有益以其可通至滿州也至于旅順一地敝國已認屬與中國自主本大臣不能爲之預決惟前此中國與貴國有約戰艦可以出入停泊該處今亦可行因該處係整備海軍之用本大臣亦不便改作通商也〇合觀以上中英俄三國往返之電不下數萬字本館不過取其緊要者摘錄大槪以見俄人包藏禍心殊爲叵測不特我中國昏瞶諸大臣受其誆迫卽辦事精明如英相沙侯亦無不受其牢籠入其圈套俄人不誠狡獪矣哉

英俄爭路 〇中國政府已許英人有鋪設牛莊至北京鐵路之權而俄人已得西比利亞鐵路聯絡北京之權早經心滿意足不意英人起而攘奪致使俄人手慌足亂急切不得奏功而黃海一帶利權本係自己應有之分茲忽轉屬英人憤懣之情更不能平竊恐英俄兩國勢必因此而起爭端也

法官已定 〇法國內閣旋舉旋廢迄無一定茲接西六月廿九號倫敦電報云總理大臣兼內務大臣布力松陸軍大臣指八依古那古外務大臣迭魯指西戶部大臣結依指魯

鄂兵入校 〇兩湖總督張香帥特簡選部下精兵五十名至日本學習陸軍規程日本政府收受東渡之鄂兵分撥一半入士官學校一半入戶山學校肄業云

韓官執法 〇朝鮮漢城英國總領事署西捕毆斃韓傭一名爲苦主告發由漢城裁判所判事李采淵卽假英署與英總領事會審領事審訊西捕判事審訊苦主家屬及至臨時剖斷判事不服總領事亦不敢相强旋卽退堂領事電稟本國外部請簡派刑司來韓訊斷此案必使無偏無頗而後已藉非韓官執法如山烏克使領事愼重將事乎

木浦鐵路 〇朝鮮政府刋布官報云自京城達木浦鐵路政府決意自行鋪設蓋以杜外人覬覦之漸也

俄皇游希 〇歐洲來信云俄皇擬往希臘游歷海口其地名葛弗俄國王公亦欲隨駕扈從然後再赴丹國探望皇親按丹國公主名愛利克斯者其父乃丹國公爵此次前往葛弗地方因該處有奥國皇后宮室俄皇欲與奥皇一會以敍鄰邦和睦之誼也

英儲慰孀 〇英前相杞公出殯時杞夫人哭於墓前慟甚兩嗣子各掖其母形色甚哀英儲向前接吻以慰杞夫人此亦弔唁之禮也

軍律森嚴 〇奉天來函云宋祝帥統兵三十年軍律嚴明人所共知邇來移節營口有散勇二名前日在某處行竊廳役獲住到案供稱散勇因卽送轅治罪宋帥以其故犯軍律立卽正法越日又有兩勇在某莊犯刦拿獲送轅亦卽梟首示衆經此一番痛懲彼目無法紀者當亦知所畏懼矣

購辦木料 〇吉省交涉局鐵路木料價値自郭松沙松以及一切木植按小頭五六寸起至一尺餘止長七八尺起至二丈八九尺止每根計價以中錢七八百文至二吊六七百文不等先令把頭包妥再行往砍訂定尺寸各樣由殷實鋪戶承保另立合同給票免稅給發半價餘俟木料到地騐無舛錯全數繳付近來運到各植頗形不少

懸弧聯誌 〇蘇友來函云本月初十日爲城守叅府曾道亨叅戎嶽降之辰合城印委官員自聶方伯以下同鄉各官莫不衣冠蹌躋登堂慶祝叅戎一槪擋駕卽所屬員弁恭送儀物亦皆一律璧謝又十一日爲前湖南巡撫吳清卿中丞壽辰合邑官紳更覺奔走不遑爭往道賀一時酒進葡萄香浮琥珀南倉橋畔更覺車馬喧闐異常熱鬧云

路工核價 〇蘇垣盤門外淸洋地馬路接通閶胥門外經工程局勘定地址插旗標誌准於夏秋間動工包築馬路工頭咸紛紛投局認辦茲奉劉子貞太守諭以各將認造路工並橋工每丈工價若干開單呈明着於初十日二點鐘彙送葑門外小洋務局聽候核價低昂以便准歸何人承辦

金吾不禁 〇蘇垣淸洋地餘香閣等處開設女書塲後生意頗盛惟晚間須八點多鐘開唱而盤門城門關閉甚早游人頗爲不便現經餘香閣彈子房吳門聚鳳樓蘇海論交樓等五家聯名公稟守城委員每晚送洋一員作爲留城之費懇請稍遲數刻閉城以便游客歸家不有金墉阻隔故一時顧曲周郞咸能坐待曲終始歌陌上花開之句矣

杭試尾聲 〇杭州本棚歲試各情迭誌本報月之朔日接試通屬武童內外塲馬步射技勇刀石塲規均極嚴肅本定於初五日在督轅箭道校閱騎射適天時陰雨是以遲至初八日方始告竣當奉陳大宗師懸牌定于初九日辰刻叅謁是晨旗商撥府九州縣文武各新生均藍衫雀頂披肩懸彩佩帶荷包手帕乘轎詣轅由各學廣文引至堂上向宗師叅謁宗師一一諭勉以勤學以期聯步靑雲出爲世用衆皆唯唯叩謝一律退出隨各分道揚鑣互投各憲轅及廣文廩保業師前叩謝復往戚友家投刺拜謁一時輿馬如梭絡繹不絕惟入泮日期尙未擇定容俟續聞再錄

局員到差 〇杭城訪事友函云浙甯鄞縣知縣缺前奉藩憲懸牌以鎭海縣畢勛閣大令奎調署所遺鎭海篆務委候補通判梅鷺臣別駕振宗暫行代理等因曾紀本報茲悉別駕係向辦甯郡船局事宜現將馳蒞新任所遺船局一差另委候補同知方卓甫司馬駿接辦刻已下札飭知當卽束裝就道赴甬到差以便別駕早接鎭篆

稟銷賑差 〇武林採訪使函云浙江候補知縣貝達夫大令蘊章前辦上城保甲總巡期滿交卸後卽奉籌賑局司道札赴

每張洋三角頭彩得洋三千七百五十元

LOTERIA DE JUAREZ, MEXICO

華來賜國家發財大票章程

MESSRS A. NEUBOURG & CO. GENERAL AGENTS FOR CHINA & JAPAN.

自運逐月華來賜票零躉批發其價格外克己

華來賜國家發財票

頭二三彩誌喜

得主台銜查明再詳

電報

頭彩　第二萬四千八百三十三號
二彩　第二萬七千一百零六號
三彩　第四萬零九百五十二號

中國上海東洋總經理德商北順泰洋行主人謹啟
上海批發處五馬路北順泰洋行◎得利生◎必得財◎大得彩
本埠代售◎必得成◎亦中◎同得利◎財運來
◎快來發◎祥◎鴻運通◎同大有◎老協記◎同得利◎大有利
◎安康◎榮泰行◎必得來◎錢運來◎萬有利◎天成行◎嘉善泰亭祥
蘇州閶門外山塘星橋生泰亨◎閶門內護龍街萃寶源◎都亭橋撫淞館◎中市鶴林堂
杭州大井巷大得利◎上珠寶巷萬利源◎梅花碑協濟◎慶豐◎廣泰亨
鎮江柴炭巷同豐◎安慶八卦門徐裕康◎江西棋盤街萬泰祥◎大通老福興局
漢口利通源◎天津洋街恒豐泰洋行◎廣東南順泰洋行

今彩國家大小票章程開列於後

上海北順泰洋行主人謹序

竊維通商全憑信實貿易獨賴精勤滬上開埠迄今創設呂宋大票已歷多年得彩而發厚貲者數難僂計且之昔年惟他創運墨西哥國票來申消售亦經有年得彩亦頗不乏且墨西哥路遠匯票等款頗費週折所以吾國籌議新章最善最妥預備公積重資設立國家大小發財票暢行中西各國馳名額設八萬號得彩比之他票加倍每大張洋四元半張四開照算小張售洋三角倘遇有彩現洋均由銀行電匯本國專派理大員逐時鑒察因其廣充善舉起見所以秉公無私亦無禁賣等情驪免英洋合經手不能濛混另售劃一批發公道外埠信贈酒資自給每逢開彩之期即曉電報來音對號單約遲三禮拜到申對號立發現洋倘若經手遲付准向總經理領取可也決無再誤紅票十二個月為滿過期不准作用承蒙仕商賜顧認明本廠圖印為記如有不肖之輩塗改假冒立即送官究辦不貸特此佈聞開彩之期須明票上

英七月澳門票　全張照市　分條五角

上洋必得成

英七月份華來賜票

頭彩六萬元

全張四元　對開二元　四開一元　小張三角　信購原班回件

永平保險公司告白

啟者本公司專保火險於一千八百零三年在英國倫敦開設迄今已歷九十年計資本銀八百餘萬兩特設總行於上海保費概照大市一律公道有不測賠欵迅速信實可靠早經中西名賜顧者請至二擺渡北京路本公司帳房商酌可也並理中國行號洋商等保險公司事務東行者欲保險者請來賬房撥欵照章保險特此佈聞

公司頭等眞鼓牌香烟

新到美國達蘭門香烟

啟者凡由外洋進口之香紙烟者其烟葉之精潔溫和以及香味殊過於美國達蘭門烟葉公司之鼓牌達勒哪香烟又莫過其佳之賤物美價賤一職著名諸賤中之第等紙烟也蓋達蘭門葉公司乃美國諸烟葉公司之巨擘也且所出香烟乃係揀選本國著名之二呢亞以及羅來哪內省之頭品葉作成香料之和藥烟又不撿不致使有水與食客貴體凡上害外之皆有本公司等中烟勒哪香出鼓粹之達烟念所每匣計香煙十枝甚賤僅大錢五文食客試之驗方知本公司言之不妄特此佈聞
美商達蘭門香烟公司啟
洋涇浜德豐裕洋行代理

上海北京路

村井紙烟公司

村井紙烟公司首本號數百萬乃兄弟四人所開之公司也於各國皆設有分行專售本公司紙烟係是環球無人不知村井香烟為第一等牌號本公司廠開設於美國呂宋就地采取頭等煙葉和以貴重香料藥品皆由大醫院醫學博士考驗使人吸之誠有益於衛生一道開胸去膩尤宜於茶前酒後東西人觀之為日用所必需之品所以銷場極廣聲名鼎盛本公司亦復精益求精不惜工本自風行以來無不交口稱讚恐有貿利之徒見本公司銷路之盛私行仿造特登告白務祈賜顧者認明本公司孔雀牌方是真品如松鶴等牌則非本公司之香烟也諸君幸勿誤購魚目混珠云

輪船開往長崎

啟者小行太洲輪船於本月十四日開往長崎如有貴客裝貨搭客該至本行帳房面議水脚格外克己此佈 華友 洋行啟

慶豐土棧

批發洋藥烟膠

本號開張上洋打狗橋北首自運大小洋藥加工監製各種烟膠久蒙諸翁賞鑒早已馳名遠埠恐未週知特再登報以廣招徠□膠每洋一兩二錢宿膠每洋還灰一兩六錢隸宿膠二兩陳膠二兩四錢公膠二兩八錢冷龍三兩二錢平頭外加諸翁光顧者請認明本號招牌賜不秘慎只此一家並無分店

佈告海上病家

謹誌 時醫聖手

余風溫發疹神迷昏厥延請張諸名醫均云難救旋請杜靜仙夫子診云陽明血熱疹蘊不達漸迷心胞法當開結解毒數劑即愈真為當今時醫第一聖手也刻開虹口廣成昌德昌閱館店均患疫疹凡為劣醫治壞之症皆為夫子一一救治特告病家俾速求治是幸○夫子早在中虹橋泰順里午在三馬路東鼎新診病 正豐街復生炭店主拜謝謹

現今魚龍混雜

敬贈半顛僧命相課三神

京都慈松半顛僧穆授命相大六壬名聞天下由京來申念載功行滬上並無別往目覩各省淺學徒假冒半顛之名甚多到處借口談僧是非不問諸公禍福憂關余前在京師懇求高僧吉凶聽斷黃衛業蔣軍門李中丞給扁偶過片言句句驚人諸公心悅口贊而散丙戌過申訪僧偶決趙文孝廉必中欽點判余目下委差丁酉秋准中闈姓呂宋票廣財今果皆驗諸公心有不決機運莫錯或寫八字課傳信或來申面判前程得失寓寶善街中天寶棧 吉林同知程國鈞敬

百年貢宣

茲有友人從泉師帶來乾隆上用丈二寧國宣紙十餘張收藏萬好潔白如新書畫家之稀審並願公諸同好寄存本館言明每張價洋四元借賫數不多恐遲則爲提足所得也

湖北江蘇 淮徐海賑捐局

駐上海北市觀音閣東首慶順里內現有捐額外捐減成限項街封額款如有捐寄望即照山孫晴山啟

上海中西大藥房

嗬蘭水上市

啟者本藥房起首第一家創製各種藥汁嗬蘭水功能消煩解渴却暑祛熱且清香適口得各種鮮菓眞味炎夏飲之不啻一服清凉散也與尋常市上所售劣貨有天淵之別故上年年來盛行推許每至盛夏有應接不暇之勢去歲添備機器日夜併作仍不敷又消售有負惠顧者雅意今年復添置機器廣爲製備凡蒙賜顧隨時有毋須預定也請公〇總號在四馬路中市轉角大洋房內分館外埠各分舖有出售水棧在三馬路中市慶和里內

繡花新扇

本號元始製造外國繡花綢搨間紋羊扇上等嵌綵繡綢扇三元繡花扇一元角花色精雅各扇大方又名人畫絹東洋扇信封信箋東洋扇煉金印泥如意眞正顧著繡至上海四馬路玉磐堂二馬路九華蘇州元妙觀前庶不致誤

開設上洋五馬路口

上洋天成行

發售英七月份彩票

澳門票　全張五元　半張二元半　分條五角

華來賜票　全張四元　半張兩元　四開一元　八開六角　分條三角

怡和洋行經理

永明人壽保險公司

啟者由英一千八百六十六年起中國日本台灣高麗等處人壽保險永明公司統歸本行總經理此佈

代辦機器

啟者本館代客定買印字機器鑄字銅模造鉛字及各種機器

本館謹啟

燕製各種家用良藥列下

一燕製補丸治此丸功能平肝解血熱專胃血脈不和脈筋不安頭痛力不消化血便閉結腸胃無等胆汁不和以及一切肝火製症服之立見奇效二燕氣除痰蟲藥此藥香治傷製咳嗽哮喘癆菁以及脘鄰補管各症皆傷瘵治三燕不補絞除蟲藥此樂功能疾血養胃凡胃既作瀉飲食消吞翻嘔腐以及小兒蠶夏小積等疹脹之立奏功勁霍四燕製去風變酒導治擒合時痰婦症無論吊脚痧病腸痧疫急女小兒頭痛抽五一切或想之症無不變到解除實疳血死同生之妙痿燕製有遂毒藥此藥專花血毒解羊蟑蠶瘋瘟腐潰及鹽服凡面瘡瘋痘節腫痛皆柳疔猪痛上雀骨竅點以出一經毒頑痺症服之以稱神皮凡六燕諸引病外骨膏藥勁樣損傷製症皆可瘋此藥肢咸咽各歷痛筋此疹痛外隨癰木喉及一切美濕盤四出處作以皆可以各藥引路同外誠痛技也通國燕病皆醫士神製奇鹽栽藥此大各燕君精必慶製醫行痔藥效國己精六十餘均皆稱內之雜四歷各國名如均藥神由治療且症無不議均且用非之閒各大變房有此代字藥之各奇婁館如此售蘇神生父子藥房分設英大爵醫卅二號來必勝經理乙

慎防假藥

寧波城內近有匪徒仿造本號戒烟玫瑰片引單列名華盛希圖射利胆敢將傳單上崇題匾賞牌置相格安自改綴全體句其毫無二居心險惡號藥名不言可喩一本受細譽猶恐主顧關時再患先行登報週布一容一探作偽人及假藥歲不訪得實係官懲嚴經貸上洋華英大藥房啟

善樂堂老醫局

門診午後兩點鐘起

本堂出立保單只此一家

可勉輕粉升藥魚目混珠

祖傳秘國香包醫五淋白濁魚口便毒橫痃下疳梅結毒等症兼製秘丸膏丹散均無升丹 包醫 復原包好不醫對洋者出立保單上洋戲園內第五家趙

華洋大藥房
鮮菓汁嚇蘭水出售
消暑解渴之品中國不知沉李浮瓜為夏令必食之物性本冷有益無損 本藥房加料

浙江周鳳儀

一切瘡疾並用立止 ...

大清郵政收信時刻晚鈴傳單

寄往何處 輪船名 某日截止收信時刻 此船特准續收時刻

吳淞 那門 十三日 上午十一點 下午六點
蘇州 杭州 又 下午三點
寧波 北京 又 又
烟台 天津 海晏 又 又 下午六點至晚八點
牛庄 飛鯨 又 又 又
福州 海琛 又 又 又

掛號信件應於所限時刻前一點鐘送交郵政局郵票每日由上午八點鐘售至下午六點鐘止

五月十二日上海土市行情
七百九十六兩
六百九十六兩
六百六十兩
六百九十六兩
六百五十兩
三百四十兩
念二兩四錢

三冬公班 陳公班 新公班 陳喇莊 新喇莊 正雲土 副雲土

五月十二日禮拜四出口船
江天 輪船 由寧波
吉和 由長江
益利 由長江
神戶丸 由日本
阿蘇三丸 由日本
招商局 怡和洋行 鴻安公司 三菱公司 三井洋行

五月十三日禮拜五出口船
海琛 輪船 晚往福州
海晏 晚往烟台天津
飛鯨 晚往牛庄
芝罘 晚往牛庄
北京 日往寧波
招商總局 招商總局 太古公司 太古公司

五月十四日禮拜六出口船
華壽 輪船 單日十點鐘往朱家角 雙日由朱家角回上海
神戶丸 上午九點鐘開往長崎神戶橫濱
益利 晚往長江
江永 晚往長江
鄱陽 開往長崎
太洲 ...
大橋北 碼頭 鄱船株式會社 鴻安公司 招商總局 太古公司 華友洋行

五月十二日銀洋錢莊行情列左
英洋 七錢二分三
本洋 ...
新滙票 英洋 ...
洋錢 一兩
錢卡 ...
市足標 八百十文
衣...
英洋兌 七百五十文
電滙 現先令 二先令七十七辦士八分之一
國 六個月期 二先令七十九辦士十六分之十一
法國 現 三先令八十辦士八分之一
德國 四個月期 ...
印度 現 ...
花旗 電滙 一元九角六分五
香港 現 一元九角
日本 天期 七錢五分
十天期 七錢八分五

除痰燕製聖藥

專治傷風咳嗽哮痨痰喘以及一切咽喉氣管肺部各症此藥各大藥房發售每瓶價洋一元 上海英大馬路謙和洋行 內燕醫生父子藥材求啓

招賣車糖
本行准於五月十四禮拜一早十點鐘在本行拍賣上好四庭車糖 ...

上海華英大藥房
戒烟玫瑰參片

聲明假冒

本藥房自向泰西購取新法選擇良材煉製戒烟丸散膏丹藥水藥酒療症如神 ...

自運逐月華來賜票零躉批發其價格外克己

中國上海東洋總經理德商北順泰洋行主人謹啓
上海批發處五馬路北順泰洋行◎棋盤街北順泰洋行◎得利生◎必得財◎大得彩
本埠代售◎必得成◎亦中◎鴻運通◎同大有◎老協記◎同得利◎財運來 ...
蘇州閶門外山塘星橋生泰亨◎閶門內護龍街萃寶源◎都亭橋撫淞館◎中市鶴林堂
杭州大井巷大得利◎上珠寶巷萬利源◎梅花碑協濟◎慶豐◎廣泰亨
鎮江柴炭巷同豐◎安慶八卦門徐裕康◎江西棋盤街萬泰祥◎大通老福興局
漢鎮利通源◎天津洋街恒豐泰洋行◎廣東南順泰洋行

每張洋三角得頭彩洋三千七百五十元

LOTERIA DE JUAREZ, MEXICO.

華來賜國家發財大票章程

MESSRS A. NEUBOURG & CO. GENERAL AGENTS FOR CHINA & JAPAN.

華來賜國家發財票

頭二三彩誌喜

得主台街查明再詳

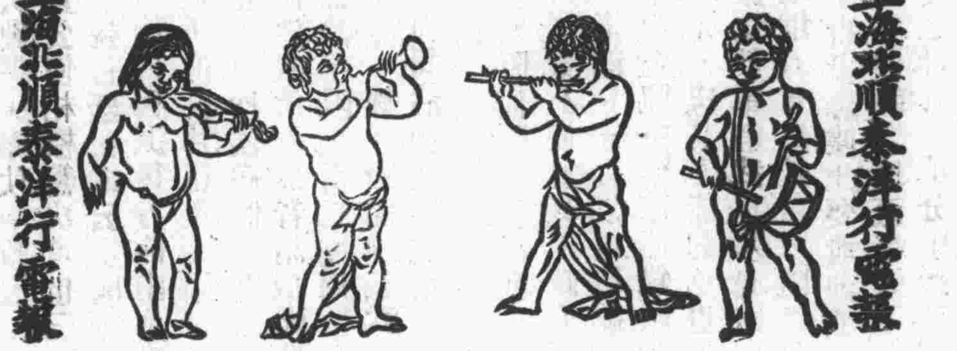

電報

頭彩第二萬四千八百三十三號
二彩第二萬七千一百零六號
三彩第四萬零九百五十二號

今將國家大小票章程開列於後

上海北順泰洋行主人序

竊維通商以來泰西各國皆有彩票 ... 特此佈聞

燕製各種家用良藥列下

一燕製補丸 ...

怡和洋行經理
永明人壽保險公司

啓者本公司由英一千八百六十六年在中國上海設立 ...

代辦機器
啓者本館代客定買印字機器鉛字機器及造各種機器 本館謹啓

慎防假藥

寧波城內近有匪徒仿造本號戒烟玫瑰參片 ...

英七月澳門票
全張照市 分條五角

上洋 必得成

英七月份華來賜票

頭彩六萬元

全張四元 對開二元
四開一元 少張三角
信購 原班 回件

永平保險公司告白

啓者本公司專保火險於一千八百零三年在英國倫敦設立迄今已歷九十年 ... 特此佈聞

善樂堂老醫局
門診午後兩點鐘起
本堂出立保單只此一家
可勉輕粉升藥魚目混珠

包醫

祖傳國香包醫五淋白濁魚口橫痃下疳梅毒結毒等症兼秘製膏丹丸散均無復發包醫不好原洋對戲者出立保單上洋丹桂園奉趙內第五家便是

公司頭等眞鼓牌香烟

本公司 ... 特此知 ... 美商達蘭門香烟公司 佈聞 洋涇橋豐裕洋行代理 啓

公司
... 之為日用所必需之品所以銷路 ... 本公司 ...

紹郡各屬勸辦鄂賑以惠災黎刻因大令已奉藩憲懸牌以壽昌縣知縣缺請補接奉飭知當即同省稟銷賑差并將籌勸賑欵造冊詳報共計銀一萬四千六百三十兩如數解清

甬東火警 ○甬友手書云月之十一日東方將白警鑼狂鳴紅燄冲天祖龍氏稅駕於南門內三角裏頭某姓家百萬火鴉軍長驅而至烈烈轟轟勢如燎原不可嚮邇各境水龍聞警赶集竭力澆救火勢始殺然民房十餘幢已付諸咸陽一炬矣

甯藩牌示 ○江甯南捕通判員缺前以候補通判吳瞻文請補現已奉部覆准應即飭赴新任又徐州府宿遷縣知縣倉永穀病故遺缺查有知縣陳守晸請補又山陽縣教諭周維燮病故遺缺查有教諭居福乾堪以署理

太守丁艱 ○建康訪事友函云江蘇候補知府馬太守慶暘即湖北臬憲馬植軒廉訪之公子廉訪於上月壽終臬署太守聞耗不勝哀痛遂星夜赴鄂料理喪務茲因扶柩回里靈輀已抵白下太守遂飭家丁赴督轅呈報丁艱回籍守制

別駕晉省 ○金陵采訪友人函云准補北捕通判吳瞻文別駕前奉皖岸督銷總辦徐晉齋觀察札委皖岸分銷緝私要差到差未及數日忽奉藩憲松鶴齡方伯牌示飭赴北捕通判新任別駕奉檄後遵即交卸於月之初七日晉省趨詣各大憲衙門叩謝想履新之期當在指顧間矣

定期大閱 ○江西撫憲德靜帥定期於本月初七日大閱省標各營健兒應演陣圖已於日內懸牌明示矣

竹樹再花 ○廣東今春竹樹放花後皆結成實狀如穀米且可適口充饑茲聞西樵附近一帶鄉村所有竹樹其成實者鄉間小民採取迨盡詎至前月又復再花其花比前尤盛且所成竹實亦倍大於前然竹實之性寒涼多食者雖非所宜殆天之欲粒食吾民耶

蠶絲起色 ○中國出口物貨向以絲茶爲大宗近因厦門漢口通商日久粵中茶葉已成日下江河而絲業尙覺興旺蠶桑利溥人所皆知粵東尤以順德爲最聞今年頭蠶少二蠶風色最佳三蠶雨水調勻現已陸續上簇惜近日風雨不時當此成熟者或有稍不如人願之處若使天色復晴育蠶之家定必興高采烈統論今年蠶業比較往年稍佳絲價又能較往年稍漲所望從此共慶蠶桑獲利極力勤作則商務重興其關繫國家利權非淺鮮也

道憲勘路 ○關道憲蔡和甫觀察昨日上午命駕出城至滬南善後局由會辦朱森庭明府迎入未幾觀察即與明府及巡防局各委員由新馬路沿途察勘直至十六鋪橋爲止驗看一週始行返署

示期致祭 ○前晚關道憲蔡觀察發出牌示一道略謂本月十三日乃致祭關聖之期仰道屬各官届期一體拈香至昨日上海縣黄大令復飭差役預備祭牛一頭以便今晨宰祭云

致祭魁星 ○本埠西門內學宮近由道憲撥欵建造魁星閣一座至本月初完工昨日乃魁星神像開光之期清晨道憲蔡和甫觀察松海防劉乙笙司馬邑尊黄愛棠大令以及文武印委各官咸命駕前往拈香如儀

稟控圖詐 ○本埠人吳某業有城內竹素堂附近房屋數間於昔年租與葉芳如居住陸續揭欠租金六七千詎至近日葉因病身故伊子葉楹甫即暗中遷徙所有伊父靈柩抛棄不顧吳遂告知保租徐哲人及十九鋪地甲與葉理處豈知葉匿避他方意存圖詐吳無奈故於前日投該處巡防局稟控矣

觀察保釋流氓詳情 ○昨報紀開釋流氓一節茲悉詹濟堂即係馮寶銓部郎在英廨所控誘借勒詐案內之人訊押未結即由新關錢觀察函保出外前晚六點鐘時詹竟糾同流氓多人守在泥城橋外將馮從車中拖下蜂毆當由英副領事所見飭捕拘拿詹見勢不佳先行兎脫僅獲其同黨詹華卿華榮光王德昌朱佩林即孟福等四名送廨管押候訊未幾仍由錢觀察將各流氓保去昨日馮特補詞投呈請着保交案訊究不知高坐堂皇者作何辦理也

九華堂記

○九華堂者何海上名箋佳扇所萃之處也曷以名之九華蘇詩註云湖口人李正臣蓄異石九峰玲瓏宛轉若窗櫺然予名之曰壺中九華殆亦取坡公命名之義謂其玲瓏宛轉不啻九峰之層出而不窮也業此者誰予友黄君錦裳也黄君世居若耶溪奉直公士雲先生之令子而晶溪太守之猶子也僑寓吳會家學淵源君以幼慧而艱於遇蚤失怙恃庚申之變君甫五齡煢煢不能自立行步需人比長乃棄儒而爲賈又不屑爲猥瑣之業爰於丙戌之春創玉聲堂於四馬路玉版齊紈製作精妙價廉而物美貴比於洛陽人咸稱之而業以日進且君性樸實尙儉而好學有市隱之志交遊日廣人咸樂爲之用而苦於無可用之地乃商之於潁川觀察集貲開拓於歲己丑分設九華堂於滬北按九宮以定向洵華實之兼收九天九地行之無疆華露華雲皆以生色而且不務虛聲專求實際不爲亢龍之陽九而爲日色之重華製必精益求精價則減而又減采古求今其所作箋扇格式花樣無不翻陳出新古雅新豔兼而有之詩箋則楊庸齋太守之塼鶴銘最多畫則費餘伯之人物翁小海之草虫王秋言之蒲石胡鐵梅之山水胡公壽之果品其餘名筆尙多不能縷述而裁月爲形攏雲作色尤非時下諸人所能學步甚矣君之用意深而用心苦焉夫以君之才之學之家世何至以賈終然有莫之爲而爲者則時也運也顧君雖業賈而好學不倦所交皆文人安知其始於賈者必終於賈他日者裁五色之詔策四海之鼇夫豈必以市隱畢其願哉九者老陽之數老變而少不變也華者實之先聲華之盛者實未有不茂者也吾於其堂中名卜之矣光緒庚寅孟秋何鏞撰 按九華堂開設滬上久已馳名觀何君所撰是記已可畧見一斑聞今夏又在蘇城元妙觀前創設分店局面堂皇生涯繁盛較滬上有過之而無不及足見黄君善于經營異日利市三倍定可拭目俟之矣

照像須知

現下天時炎熱諸尊之枉駕耀華照像者請上午到拍因上午清涼能令人神清氣爽故也 亨達利對門耀華啓

海晏堂發兌延年秋石

本堂親自製煉上白秋石專治虛勞咳嗽骨蒸勞熱遺精白濁吐血等症按秋石本草所載功原滋陰降火祖傳異人所授參以貴重滋潤諸品加工煅煉向在京馳名已久上自名公鉅卿下及閭閻無不以此每日清晨冲服今傳每盒洋五角大東門內北城根黄宅出售寄分法大馬路同壽堂及集水街徐氏醫室 海晏堂啓

爲中國廿二行省吸鴉片煙人掃除斯害

此方遲至今日始於世豈非中國吸食洋烟之人劫數已滿之一大轉機也如有懷疑切莫請敎吸烟之人至今日若曉得想想所耗去之資財與及白變黑之面皮衰之血氣正係一半耗財殺身之大害欲戒無方或戒後生病不得不復吸者此所謂戒急已堅之人不妨試用耀華主人自製王道戒烟糖取半服就知道此糖之好處還望逢人告訴爲同病相憐若不知苦惱未經困窮與甘受其害之輩則無勢枉費蓋此沙糖戒之人須設也此糖無論貴賤老少壯弱與癮之深淺將欲時含化此糖輕者一枚重者二枚馬上就不用吸烟此依次食後神清氣壯飲食加倍百病不生輕者數日重者或十數日癮盡除糖亦不思食正如爹娘從一個不會吸煙之好肚皮無異此糖又可全戒又可半戒又可戒之復吸吸之復戒隨人所好並無半點艱苦生病之患若是病之人不欲全戒照食糖度數如纏之三枚則含其半則吸烟不及錢半似太嚼後見了一碗原歸無異又可從新上癮由五分至一錢多少悉聽自便此糖也曾試驗自有餘人貴者賤者老者少者輕者重者百病不生身體壯並無兼涉半點烟灰摩肥而爲人害有此絕妙王道方法今日不戒更待何時何不將吸烟之餘資及時候請朋友看看戲吃吃酒不如勝似入地獄哉服法每瓣一錢食糖不滿一服重者二三服每服價洋二元半服一元只此拋球場亨達利對門耀華像號出售餘則假冒外埠局力自理 耀華主人啓

惠濟大藥房

戒烟百補丸

也本藥房獨創秘製特採西國上等各種補品配合成丸除癮療虛攻補並進無論男婦老少新久烟癮服丸後不獨瘋疾全除即精神亦健功效之宏不堪殫述每癮一錢服丸二粒癮大則照此遞增眞有藥到回春之妙照本出售大匣六角小匣三角

瘟疫無憂散

瘟疫由感解一切穢濁之氣始由口鼻受入漸及膜原直侵臟腑調治既難傳染尤易此散中西國醫士參酌成撒於屋內能將穢濁之氣逐淨盡即與病人同居亦無所害洵妙藥也每管大洋四角小洋二角

檸檬荷蘭粉

檸檬荷蘭粉專能開胃肺清熱止渴除煩解暑安神照市上所售荷蘭水容易飲服此利冷透和糖清凉服之神清氣爽冲入即飲暑天服此更勝一服清涼也每盒洋四角

九製清涼塩

專治三焦邪熱大便閉塞溼熱內蘊腸胃火毒以致身發才瘡等症立能消熱利便開胃消食並療癥服此鹽藥性和平每服三錢每早空心用開水冲服神效無比夏令尤宜隨時服每瓶洋二角 上海四馬路惠濟大葯房謹啓

琴園聲明

本園自小東門外移此交易格外公道選聘公班自煎淸陳宿膏向來川土雲台等土概不進門如有攙假誓遭天譴惟滬地同業大小數千家之多其中眞實無欺者雖亦不乏而攙假作僞者所在皆是甚至用假和入煎膏害人不淺近有影戤本園牌號以假混眞射利凡承賜顧須認明上海老北門外打狗橋北首老浦五房隔壁朝東庫門眞正琴園招牌庶不致悞倘蒙賜顧來往信資自給因本園貨眞價實克己已極本不能再加耗費幸祈諒之慎之

算學書局告白

善化劉振愚舍人鐸編校古今算學叢書一千餘卷象數一門早經校出在京設一局請王小徐敎習季同王翕廷孝廉聘臣助敎朝慶在滬設一局請華若汀太守蘅芳沈立民上舍善蒸葉子成茂才耀元劉埴生茂才鑑同校付諸石印已印出過半凡諸公校正有心得處俱用某曰註明校正誤字及算草誤處俱改正特恐讀者取原書校對未及深求反以改正處爲錯誤因補刊誤於各卷後現在正補刊誤須展一月方能出書又書票從五月起每部增至五十元亦應展一月六月以前仍每部三十五元決不再展寄各省代售○上海二馬路跑馬廳對過本局謹啓

化痔勝仙丸

上海中法大藥房發兌化痔靈丹二種賜顧認明法大馬路西首寶興里對門不悞

夫痔者名因形起其名雖有三十六種總之如初起成瘻成塊或痛或痒者爲痔破潰膿血黃水浸淫淋漓久不止者爲漏甚則便血脫肛疼痛呻吟一年數發總難斷根惟此丹方藥道地配製精良無論內外痔漏服之其效力見永遠除根功勝仙丹誠無敵也每料一元無扣

能膽消痔水

此水統治三十六種內外痔漏或初患疼痛呻吟或久漏膿水不止者用筆蘸此水於患處立可消硬塊止疼痒去腐管除瘀漏生肌落蒂淨根訊形雖極重痔漏時服勝仙丹外敷消痔水內外根平每瓶一元不折不扣賜顧認明 何憂不斷

宏泰質貨平價自賣

本質滿貨緣客帮稀少銷路覊阻故擬於質櫃前售現每兩七角定價無二如蒙 紳商賜顧移玉四馬路胡家宅大興里口便是 宏泰質啓

欽天監王瀛洲相命

余餘姚陽明公後裔也公係明時人賜謚文成封新建伯配享文廟著有全集行世更有相命一書家藏秘本未曾付剛余得公秘書探討玩索不遺餘力後至欽天監供職亦日夜不與此書相離去歲偶來滬地行相命術凡決斷之理悉從公之秘書中得來也然不敢以炫異矜奇曾自明學術之有本焉耳寓寶善街中市登豐棧內○視相二角○批命三角

公記蘇申輪船局

本局自備堅快小輪逐日開往蘇州拖帶洋式搭客船房間客位寬暢寄司茶房招呼一應週到倘蒙拖貨水脚格外克己幸勿夾帶一經洋關查出充公與局無涉 賜顧者請至本帳房寫票庶不致悞○申局碼頭在盆湯弄新橋北堍○蘇局在盤門外直街

新開滙利近到奇巧留聲機器

本號專辦各國名廠電氣德律風各式電線大小電燈乾濕電鈴並軍營中鐵機輪船用電光燈火等件兼理包裝各路電線德律風各處臉口電雷自鳴鐘表八音洋琴鐘到花旗大小留聲機器幷長短臘桶洋廣雜貨一應俱全其價比衆格外克己凡蒙賜顧請斯移玉至本號面議可也舖設上海老北門外棋盤街中市坐東朝西門面便是此佈

德昌質滿衣另設南首平價出售

本質昔年滿貨零星早發 賜顧者咸稱便宜今又新出各色綢緞帛夾單皮細皮襖因滿貨太多故而格外克己一律照本出售定價每兩實洋一元迄少無欺惟本質房屋無多故另擇本質之南打狗橋之北即德元館隔壁發賣售惟概不賒錢等情如蒙 惠顧概叨現交 麥家圈德昌質告白

因病身故伊子葉楹甫卽暗中遷徙所有伊父靈柩拋棄不顧吳遂告知保租徐哲人及十九鋪地甲與葉理處豈知葉圖遁他方意存圖詐吳無奈故於前日投該處巡防局禀控矣

觀察保釋流氓詳情　○昨報紀開釋流氓一節玆悉詹濟堂卽係馮寶銓部郎在英廨所控誘借勒詐案內之人訊押未結卽由新閘錢觀察函保出外前晚六點鐘時詹竟糾同流氓多人守在泥城橋外將馮從車中拖下蜂毆當由英副領事所見飭捕拘拿詹見勢不佳先行兎脫僅獲其同黨詹華卿華榮光王德昌朱佩林卽孟福等四名送廨管押候訊未幾仍由錢觀察將各流氓保去昨日馮特補詞投呈請着保交案訊究不知高坐堂皇者作何辦理也

九華堂記　○九華堂者何海上名箋佳扇所萃之處也曷以名之九華蘇詩註云湖口人李正臣蓄異石九峰玲瓏宛轉若窗櫺然予名之曰壺中九華殆亦取坡公命名之義謂其玲瓏宛轉不啻九峰之層出而不窮也業此者誰予友黃君錦裳也黃君世居若耶溪奉直公士雲先生之令子而晶溪太守之猶子也僑寓吳會家學淵源君以幼慧而艱於遇蚤失怙恃庚申之變君甫五齡煢煢不能自立行步需人比長乃棄儒而爲賈又不屑爲猥瑣之業爰於丙戌之春創玉聲堂於四馬路玉版齊紈製作精妙價廉而物美貴比於洛陽人咸稱之而業以日進且君性樸實尚儉而好學有市隱之志交遊日廣人咸樂爲之用而苦於無可用之地乃商之於潁川觀察集貲開拓於歲己丑分設九華堂於滬北按九宮以定向洵華實之兼收九天九地行之無疆華露華雲坿以生色而且不務虛聲專求實際不爲亢龍之陽九而爲日色之重華製必精益求精價則減而又減采古求今其所作箋扇格式花樣無不翻陳出新古雅新豔兼而有之詩箋則楊庸齋太守之塼鶴銘最多畫則費餘伯之人物翁小海之草虫王秋言之蒲石胡鐵梅之山水胡公壽之果品其餘名筆尚多不能縷述而裁月爲形攘雲作色尤非時下諸人所能學步甚矣君之用意深而用心苦焉夫以君之才之學之家世何至以賈終然有莫之爲而爲者則時也運也顧君雖業賈而好學不倦所交皆文人安知其始於賈者必終於賈他日者栽五色之詔策四海之鼇夫豈必以市隱畢其願哉九者老陽之數老變而少不變也華者實之先聲華之盛者實未有不茂者也吾於其堂中名卜之矣光緒庚寅孟秋何鏞撰　按九華堂開設滬上久已馳名觀何君所撰是記已可畧見一斑聞今夏又在蘇城元妙觀前創設分店局面堂皇生涯繁盛較滬上有過之而無不及足見黃君善于經營異日利市三倍定可拭目俟之矣

照像須知

現下天時炎熱諸尊之枉駕耀華照像者請上午到拍因上午清涼能令人神清氣爽故也　亨達利對門耀華啓

海晏堂發兌延年秋石

本堂親自製煉上白秋石專治虛勞咳嗽骨蒸勞熱遺精白濁吐血等症按秋石本草所載功原滋陰降火主人係祖傳異人所授參以貴重滋潤諸品加工煆煉向在京馳名已久上自名公鉅卿下及閭閻無不以此爲每日清晨沖服今售每盒洋五角大東門內北城根黃宅出售寄分法大馬路同壽堂及集水街徐氏醫室　海晏堂啓

爲中國廿二行省吸鴉片煙人掃除斯害

此方運至今日始於吾世豈非中國吸食鴉片烟之人劫數已滿之一大轉機也鮮有懷疑切莫請敎吸烟之人至今日若曉得想想所耗去之資財與及白變黑之面皮壯變衰之血氣正係一件耗財殺身之大害欲戒無方或戒後生病不得不復吸者此所謂戒烟必已堅之人不妨試用耀華主人自製王道戒烟糖取半服就知道此糖之好處還望逢人告訴爲同病相憐若不知苦惱未經困窮與甘受其害之輩則無勞枉顧蓋此沙糖專爲立志堅戒之人而設無論貴賤老少壯弱與癮之深淺時含化此糖輕者一枚重者二枚上癮不用吸烟依次食後神清氣壯飲食加倍百病不生輕者數日重者或十數日癮盡除亦不思食正如爹娘從此生出一個不會吸烟之好肚皮無異此糖又可全戒又可半戒又可戒之復吸吸之復戒隨人所好並無半點艱苦生病之患若無病之人不欲全戒照食糖度數如癮三錢含化三枚則含其半則吸烟不及錢半似太嚼後見了一碗原歸無幾又可從新上癮由五分至一錢多少悉聽自便此糖也曾試驗自有餘人貴者賤者老者少者輕者重者百病不生身體爲肚並無兼涉半點烟灰摩肥而爲人害有此絕妙王道方法今日不戒更待何時何將吸烟之餘資及時候請朋友看戲吃吃酒不如勝似入此地獄哉服法每癮一錢食糖不滿一服重者二三服每服價洋二元半服一元只此拋球場亨達利對門耀華照像號出售餘則假冒外埠局力自理　耀華主人啓

惠濟大藥房

戒烟百補丸

雅片一物上癮易而戒絕難誠可慨也本藥房獨創秘製特採西國上等各種補品配合成丸除癮療虛攻補兼進無論男婦老少新久癮均戒丸後不獨痼疾全除卽精神亦健功效之宏不堪殫述每服一錢服丸二粒癮大則照數遞加眞有藥到回春之妙照本出售大匣六角小匣三角

瘟疫無憂散

疫由感解一切穢濁之氣始由口鼻受入漸及膜原直侵臟腑調治既難傳染尤易此散由西國醫士創製成撒於屋內能將穢濁之氣逐淨盡卽與病人同居亦無所害洵妙藥也每瓶大洋四角小洋二角

檸檬荷蘭粉

新製荷蘭粉專能用肺清熱止渴除煩潤腸安神照市上所售利蘭水冷透和糖服之清涼沁冲入卽飲暑天服之更爽一服清涼也每盒洋四角

九製清涼塩

專治三焦邪熱大便閉塞濕熱蘊腸胃火毒以致身熱才痛等症立能清熱利便調和平每服一二錢每早空心用開水冲服無效不比夏令尤且蹟服每瓶洋二角上海四馬路惠濟大藥房謹啓

琴園聲明

本園自小東門外移此交易格外公道選購公班自煎濟陳宿膏向來用雲台碼等土概不進門如有攙假誓遭天譴惟滬地同業大小數千家之多其中眞實無欺者雖亦不乏而攙假作僞者所在皆是甚至用假和入煎膏害人不淺近有影戤本園字號以假混眞損人射利凡承賜顧須認明上海老北門外打狗橋北首老滬五房隔壁朝東庫門眞正琴園招牌庶不致悞倘蒙顧來往信貨自給因本園貨眞價實已懸本不能再加耗費幸祈諒之慎之　貴客

算學書局告白

善化劉振愚舍人鐸編校古今算學叢書一千餘卷象數一門早經校出在京設一局請王小徐敎習季同王翁廷孝廉鑒崔聘臣助敎朝慶在滬園刺史奎同校在滬設一局請華若汀太守蘅芳沈立民上舍善蒸葉子成茂才耀元劉壎生茂才鑑同校付諸石印已印出過半凡諸公校正有心得處俱用某曰註明校正誤字及算草誤處俱改正特恐讀者取原書校對未及深求反以改正處爲錯誤因補刊誤於各卷後現在正補刊誤須展一月方能出書又書票從五月起每部增至五十元亦懸展一月六月以前仍每部三十五元決不再展寄各省代售○上海二馬路跑馬廳對過本局謹啟

化痔勝仙丸

上海中法大藥房發兌化痔靈丹二種賜顧認明法大馬路西首寶興里對門不悞

夫痔者名因形起其名雖有三十六種總之如初起成瘟成塊或痛或痒者爲痔破潰膿血黃水浸淫淋漓久不止者爲漏甚則便血脫肛疼痛呻吟一年數發總難斷根惟此丹方藥道地配製精良無論內外痔漏服之其效力見永遠除根功勝仙丹誠無敵也每料一元無扣

能腸消痔水

此水統治三十六種內外痔漏或初患疼痛呻吟或久漏膿水不止者用筆蘸此水於患處立可消硬塊止疼痒去管除瘀漏生肌落蒂淨根無形雖極重者痔漏時服勝仙丹外敷消痔水內外根乎每瓶一元不折不扣賜顧認明大何憂不斷

宏泰質貨平價自賣

本質滿貨緣客帮稀少銷路竊阻故擬於質櫃前售現每兩七角定價無二如蒙紳商賜顧移玉四馬路胡家宅大興里口便是　宏泰質啓

欽天監王瀛洲相命

余餘姚陽明公後裔也公係明時人賜謚文成封新建伯配享文廟著有全集行世更有相命一書家藏秘本未曾付剛余得公秘書探討玩索不遺餘力後至欽天監供職亦日夜不與此書相離去歲偶遊滬地行相命術凡決斷之理悉從公之秘書中得來也然不敢以炫異矜奇會自明學術之有本焉耳寓寶善街中市豐登棧內○視相二角○批命三角

公記蘇申輪船局

本局自備堅快小輪逐日開往蘇州拖帶洋式搭客船房間客位寬暢司茶伺招呼一應週到倘蒙拖貨水脚格外克己幸勿爽帶一經洋關查出充公與局無涉賜顧者請至本帳房寫票庶不致悞○申局碼頭在盆湯弄新橋北堍○蘇局在盤門外直街

新開滙利近到奇巧留聲機器

本號專辦各國名廠電氣德律風各式電線大小電燈乾濕電鈴並軍營中鹽機電具兵洋輪船用電光燈火等件兼理包裝各路電線德律風各處險口電雷自鳴鐘表八音洋琴新到花旗大小留聲機器幷長短臘桶洋廣雜貨一應俱全其價比衆格外克己凡寄往滬鴉顧請新移至本號酌議可也鋪設上海老北門外棋盤街中市坐東朝西門面便是此佈

德昌質滿衣另設南首平價出售

本質昔年滿貨零星早賣賜顧者咸稱便宜今又新出各色綢緞棉夾單皮服及組細皮襖因滿貨太多故而格外克己一律照本出售定實每兩洋一元零少無欺惟本質房屋無多故另擇本質之南打狗橋之北卽德元質屋壁售賣惟概無外欠銀錢等情如蒙惠顧概叨現交　麥家圈德昌質告白

新開上海石路老百花洲記譜香粉號

本號開設石路天仙戲園對門擇於閏三月廿四日開張專辦各式新巧玲瓏香粉奪目全副頭面及新式時花較眞珠更美價廉便宜精製品級玫瑰蘭花香粉嬌容胭脂水粉擦牙固齒香粉各貨批發一概克己上海各色蘭花香水香皂常到大小浪珠銀線廣料請認明和合爲記無誤

英商立生內河各埠輪船洋行

本行自備堅快小輪專駛內河鎮江蘇州常州上海等埠逐日來往各埠拖帶貨物格外克己招呼一應週到今擇於初六日先行開駛清江一路風雨不更本總行設於鎮江二馬路○本行係英商自辦並無人在外招股如有人借名招股諸事等情與本行無涉特再白　經理人鄧榮之費冠卿告白

上海四馬路首眞戴春林花號申此一家並無分出

維揚分剏上海四馬路已久馳名尤有假冒混冲以圖射利○貴客賜顧認明老店監製品級頭號珠玉桂香珠蘭指香玩嫩面玫瑰蘭花香粉嬌容胭脂水粉香鹼生香潤面香蜜外國新來頭等香水香皂香粉口香糖五彩鬼光銀光牛奶珠料各式水鑽大小八角浪珠銀線石珠巧蘂水鑽五彩全副頭面新樣時花各貨俱全公道批發

上洋一震泰昌號新到法國純絲鐵綫紗

鋪在英大馬路五雲日昇樓東首轉角洋房便是

本號新到閃色提花絲紗各色新樣絲紗兼到泰西奇花綢緞水浪芙蓉緞金花縐新花羅緞漏空新花洋紗各種花標各色床邊水鑽漏空繡花白巾新樣花邊女衫繡貨白蘭香水餘到各貨甚多不及細載凡蒙紳商賜顧價廉格外克己此佈

九代傳濟世局王蓉甫治外科毒門

諸般瘰癧一切外科各症言難全述利製各種丸藥治內外雜症靡不奏手神效久已遐邇知不計購可求生男育女永無遺毒之憂功難盡述如有前降製咽升丹輕粉及五毒倒提拜爊條等藥以救終身育如患此症速來診治服日斷根永無後患本局心存濟世確有把握用敢聲明

本局在申百有餘年歷傳至今已及九世祖傳良方與衆不同包醫楊梅結毒瘡不拘發於遍身頭面手心腳底腎囊肛門筋骨疼痛咽喉髮落下疳小便紅腫碎爛作痛流膿臭穢肉爛口臭毒攻小腹女人流濁尿出作痛甚者痛如刀割尿淡下血無論新久其毒攻心貴客倘如不幸沾染以上各症速至本局對症發藥限日全愈除根毒倒提拜爊條等藥以救終身纏綿不愈損久外攻甚至損形毀貌筋穿骨其苦無可言局設新北門內北香花橋南首第六家便是　只此一家並無分出

台豐衣莊眞誠實不二價無欺

本莊開設棋盤街中歷有四十餘年專辦各省綢緞棉皮貨袍衣式男女蟒袍衣服選料加工近來租界衣莊甚多折扣高低不一往往貴客受害本莊自己丑年爲始劃一不二劃價每兩實洋七角價廉物美如不合包退包換

浙省晉大當照本打七折

本當在浙省開設多年歷來滿衣均以就地發售因今年銀根緊急銷路不暢今特將上等綢緞皮棉夾單時式衣服裝運來滬擇五月初七日起在棋盤街中設店另售衣鋪綢莊均在左近以便賜顧諸君比較請捷足早光幸勿錯過○本綢莊在江南開張三十餘年向蒙遠近仕商嘉許今將歷年存底各貨

飢民過滬 ○寧波地方米薪昂貴貧民度日維艱不得已大半遠出逃荒流離異地前昨兩日江天北京兩輪船載有飢民百數十口來滬法捕頭謝代總巡聞之遂飭包探巡捕在碼頭彈壓藉防滋擾該飢民等鳩形鵠面憔悴可憐一時登岸往北而去安得良有司設法賑濟俾免轉於溝壑也

縣訊盜刦網船 ○網船戶王錦華在野雞墩遇盜當場追獲四人押解至上海縣請辦等情已紀本報前晚經邑尊黃大令升坐三堂提訊二十保八圖地保張金銓供稱本月初九破曉時王錦華來喚小的據云彼盜搶刦失去銀洋衣服不少小的聞耗卽至周太僕廟訴知卡上砲艇由哨弁派勇往捕未幾盜船到來當場拘住四名並搜出贓衣等件爲此押解至縣請辦王錦華供嘉定人初八日四鼓時船泊野雞墩放網捕魚忽有盜船一艘到來將小的夫婦綁縛持刀恐嚇當被刦去洋二百五十五元及衣服數件當時報知地保追獲陳德清等四名及贓衣等物惟洋元已遭逸盜取去乞追大令卽將失單與起案之贓物對明無訛遂提陳德清研訊據供無錫人在治下胡家宅開烟間爲生前同小的之弟老三返里事畢復同弟及吳元大方金田同趁米船來滬行至黃渡易趁他船當未解纜時予烟間過癮與不相識之揚州人甲乙丙三名據言彼等有船囑小的等乘伊之舟小的允之上船後甲等糾同沿途行竊小的昆季允從方吳二人未知抵船後卽行解維行至野雞墩與王錦華之捕魚船相遇甲卽起意行刦並糾方吳二人接贓不就甲遂藉撞船躍過王舟刦得衣服惟未見洋銀當時甲等令小的等臥在艙中伊等卽行開駛詎行至中途甲乙丙三人卽私行逃去不得已于天明時划至周太僕廟卽遭砲船拘住後王錦華之妻曾向小的索討小洋三十角及銀鐲並不言及銀洋二百數十元現求恩貸陳老三供詞與伊兄相同方金田吳元大同供無錫人因有病與陳德清同舟來申途中被甲等糾合行刦小的等不允亦未分贓乞鑒大令得供問陳曰方吳所供是否實情答係確實大令遂判將贓衣念餘件及盜船一艘一併給失主王錦華具領陳德清陳老三已經供明着釘鐐收禁聽候詳辦一面移文無錫縣查明兩陳究竟是否安分之人再行擬核

縣驗溺斃 ○昨報紀溺斃報驗一節本縣黃大令聞報後卽飭該圖地保談友章預備屍場於昨日午後兩點鐘時蒞驗先據地保供稱該屍閔興泰本在十二圖地方溺斃後在小的十一圖內撈獲是以投報請驗並據屍姪閔順和投稱已死胞叔閔興泰係湖北黃陂縣人現年三十六歲今遭撞落水中溺斃務求伸雪詰之朱友梅供青浦人向爲米業生意已死閔興泰船隻因與小的之船碰撞致閔立足不穩自行溺斃是實大令得供擬卽飭仵檢驗旋據屍親張子良徐慶昌稟求免驗朱亦願貼償棺費洋二十元大令乃命自行棺殮並取具切結存案備查

英早堂案 ○水巡捕稟船戶吳丫頭停船碍道請究鄭大令判罰洋一百元○顧包探稟金丫頭行竊老公茂洋行地毯請究問官判責一百板○趙包探稟嚴阿龍前曾犯案遞籍今又潛來滬上請究問官判責一百板再遞蘇州

英晚堂案 ○周阿寶控王唐氏誘伊未婚妻夏氏價賣等情前經帮讞員劉二尹提訊因供詞各執判龔與唐氏暫押着周邀到妻弟再核在案前晚由周投訴前情叩求訊追夏阿寶供小的胞妹許配與周阿寶尚未成親今年二月間妹子來申被王唐氏誘匿現往何處實不知情求鑒龔供小的與夏氏素不相識此事實不干涉二尹判王唐氏管押着將夏氏交案再核○林德順扭控張一安李晋卿虧欠貼票洋銀等情亦經劉二尹集訊林供在法馬路土行執事與張素識去冬張將德隆等各小錢莊票洋三百六十元貼與小的嗣後該莊等先後倒閉退回據稱由李託伊貼現應允料理迄今多月仍不理楚爲此扭案請追張供在仁源錢莊帮夥去冬李託小的代貼票洋後各莊紛紛倒閉以致無從收取求鑒李供在廣大土店爲夥去冬曾託張一安代貼票洋一百十五元與張素有往來此款可以抵劃二尹訊得供詞各執判張李二人暫押候查明再核

法公堂案 ○昨日法公堂訊期中西官升座會判各案錄下○葉元桂前日投稱在小東門外開設新裕昌烟館爲生初二夜有沈了頭突入樓上致驚小的之妹繼卽得病至初九日身故請提究辦等情鄭大令准之昨日將沈提訊沈供小的與人吵鬧被巡捕追急逃入葉處原告又供此事曾有人來勸許出洋五十元延僧超度亡妹大令得供着出外自行理處○西人伊慕田前控盛長增來購外國紙數十包當付復新園酒館期票洋二百元至期往收不付請提追究等情昨日將該酒館股東蔡雲樵解訊伊慕田偕同盛長增至案聲訴前情蔡供小的與盛二人合股計洋五百元前日盛不願合股拆出是以給期票洋二百元因虧拆未付大令判蔡交保出外向盛核算盛斥退○永豐米店主周勛卿前控跑街夥龔湘洲私收客賬洋一千八百元一案昨將龔父建章解訊龔供兒子素不安分早已逐出官判交保限十天內將子交案原告叩退○燮理齋鐘表店主陸世芳前控居念椿欠洋六百二十五元判限半月理淸昨日原告投催捕房將居解案居供詞含混問官判押候交保再限半月理楚如違押比

美捕房事 ○無賴王阿福專以拆梢爲生昨又糾同紀銀和施金福等向虹口天潼路第五百八十九號荳腐店內棧司張炎海藉端索詐不遂膽敢扭毆以致碰壞檯櫃什物多件店主婦徐陳氏知難理喻立喝巡街華捕到來將王等三人一并拘入捕房捕頭着押候解究

樹蘭女史送畫千號

專畫石竹山水兼書行楷紈扇暨送子號磨墨資每把二角大件面議惠件者或交蘇報館代收墨資先惠并設館新閘衙衕弄壽蓮里敎讀閨秀女童兼習針黹有志者來館面訂可也外埠來往信力自給

萬物樂生 鐵漢憂病

全圖西醫初學內外十種○四時格物新編碼五角實三角○葉天士先生養生種子方實一角○新刻長江內外計里全圖

人居天地不能免疾凡人處乎富貴貧賤總宜無病長壽爲福故西國初學入塾首先解醫以悉治病卻病養身之理是以西人年高無曲背携杖者年輕無勞瘵殘廢者此皆知醫之功驗也中國仕商趨於名利不察卻病養身之理偶肇病端延素昧平生不學測驗之醫而決之生死是猶負薪救火緣木求魚茲有中西院主嘗以仁濟爲心特將歷年所積醫學各科揀選最益者譯成十種凡論中西藥性及醫頭面全體內外各部及受病之原立方治症之法俱備圖論並治外症各種癰疽血瘤肉瘤氣瘤敷藥服藥割放等法每部大本拾冊裝以錦套惟初印之書早已售罄茲復二次重印減碼二元陸扣一元二角分文不減○天地人物四言歌訣實一角二○泰西養身秘訣碼二角實一角六○米南宮十七帖○墨跡碼一角五實一角○長江提督黃少巖軍帥新刻長江內外計里全圖末裱十二張實四角裱成着色碼一元二實八角○中西本草問答實二角

又 太板飛影閣畫傳二十本○俞曲園先生新刻笑話新雅○翰苑書法楷珍大本二冊碼三角實一角六

吳君友如周君慕橋所繪凡古今人物仕女仙佛等畫均皆畫龍點睛如生無微不至較坊間所出各畫絕無雷同誠書譜中極精之作也茲特放大石印以供雅士悅目怡情或裱屏條或爲冊頁均皆雅致共三十大本錦套減實洋一元五角○笑話新雅乃德淸曲園先生所撰計事三百餘則皆雅趣笑罵希奇新鮮雙關笑話較近來所出笑林廣記笑談錄等書雅俗大不相同每部四本減實二角○曲園老人經濟備考實一角二○俞曲園註孔子家語綱目後附文廟祀位圖考大板四本白紙碼六角實四角

又 張香帥刻西算初學八種 全圖格致精華附大張着色五大洲圖天文全圖大板四本錦套碼一元實六角

楚督張香帥於武昌創設儲才學堂論文屬學以習醫算爲先特延華君蘅芳主講斯席誠恐數學深淵諸生難解特著西算初學八種授之諸生凡習筆算籌算珠算代數勾股及天文地理測量格物等法由淺導深無不易解學者有志只消半月尋能貫通坊間所出各種初算皆東扯西湊泥古未詳致讀者懷然難學望洋爲憾本學堂急欲儲才付之石印原價一元減收實本五角計裝八本加以錦套此乃嘉惠後學非覓利可比學者幸勿忽也

又 新出格物初學三百種圖解○全體通考格致精論圖解碼一元實五角如購各書至三元以上照九五折收零購分文無減

中國自日本肇事讓地償欵疲弱極矣推原其故皆當軸者誤於因循仕民乏於才藝時勢維艱日非一日此誠賈生痛哭流涕之秋也今之時局欲與國御强隣非精格物製造等學不足以言富强本書會從英京倫敦覓得全圖格物初學三百種凡天學地學光學電學化學礦學體學水學植物等學及萬國輿圖各國風俗問答中國各省各府土產人物山川形勢問對尤詳其文法淺雅令人易解乃時務最益之書外附大張五彩天文圖平圓地球圖大本四冊定碼一元減收六角○食物養身免病考實一角二補身延壽新法實一角以上各書皆救時要務觀之受益無窮購者須認明本會寄售之處否則別家恐有假冒貽誤淺凡各會各處所有中西時務各種書籍均皆備齊以供 中西仕商同業採辦價目格外克己寄上洋四馬路轉角棋盤街口中西大藥房隔壁天祿書局及點石齋天津直報分處南京天祿閣湖南富文書局並各省書局由信局寄卽日回件

揚州起首老店分設上洋書錦里眞老戴春林花粉號聲明假冒

本號始創揚州鈔關門內埂子街三百餘年精製各種花粉香貨久已四遠馳名近有假冒本號招牌以低貨混充希圖漁利諸士商一時眞訛莫辨故特佈告遐邇本號分設上洋二馬路書錦里只此一家別無他處賜顧者認准本號招牌庶不致悞兼運五彩銀線浪珠水鑽批發比衆格外克己 此聲明

掃盡花柳 一笑丸

京都天寶齋○分舖上海二馬路中市西鼎新里石庫門內交易○發兌天下馳名秘製立止牙痛藥○每瓶洋二角

世人失足花柳傳染楊梅結毒若不早治非但子嗣有碍而且性命攸關此症初起尿管刺痛稍有淋濁繼而陽物腫疼皮破爛腐以致膿水長流步履艱難每見服藥品泛而上形甚致鼻且爲潰目且爲瞽抑伏腎經且必染妻殃子其害非淺苦難勝言本主人業精岐黃心存良相特將家藏秘方修製濟世此丸專治男婦楊梅結毒橫痃下疳魚口便毒或陽物腐爛小便腫疼陰戶毒瘡鼻潰髮禿紅斑起點一切毒門無論初染久患包可限日全愈輕則五天收功重則七天絕根愈後永不復發且能生子無害緣其藥功通筋絡性行骨髓不拘內毒外毒或毒藏筋骨服則一掃而盡藥性和平勿燥勿冷勿吐勿瀉其毒由小便而出凡患染此症者請卽試之方信所言不謬也每服價洋一元雙料二元○珠黃手府散每瓶洋七角○外埠函購信資自給

格外公道

茲因存貨甚多新貨陸續運到故特減價二禮拜於四月廿五日起照碼一概九折以廣招徠

定價 克己 批發 更廉

本號開設英大馬路巡捕房間壁自運洋廣雜貨鐘表洋琴新式保險吊擺洋燈時式水鑽扣花邊香水香皂洋傘絲巾絲襪各種新奇玩物呂宋茄門雪茄香烟蜜臘烟嘴洋刀皮夾千里鏡眼光擺鏡各種鉛筆墨水等貨凡紳商賜顧以及各埠客商批發請認明本號招牌爲記是荷謹將先行摘錄鐘表價目數種於後 魚尾鐘每只四元噴鍍表每只二元五角方打鬧鐘每只三元八音鐘每隻四元花磁擺鐘每只四元五角夾金表每只六元新樣表殼每只一角四分各種異樣掛擺鏡鐘花色甚多不及備載價甚便宜請認明本號觀看方信不謬也此佈 英大馬路泥城橋東首利康號啟

呂民秘製各種靈效眼藥

寗波大沙泥街呂樵翁男子珊儒琇并利○分設上海英界二馬路中市石路相近鼎豐里西第二弄北石庫門內

閃電散 丹旭散 絳霞散 朗月散 甘露散 紺雪散 碧雲散 冗霜散

靈效眼藥每小瓶兩角大瓶起碼四角○外埠函購信資自給 蘇州胥門侍其巷小敎場側司徒公館內 格外公道

到海 鐘利 表洋 奇行 貨新

本行新由外國運來大小各式留音機器與別家不同聲音嘹喨機器堅固再有法蘭西公司船帶來各種鐘表金鋼鑽戒及一切玩物無不新奇鮮豔而且價廉 諸君欲光顧者請至四馬路老巡捕房對面可也

杭州舒胡由氏扇只此

本號專批雅扇綢巧花式泥金名人書畫兼自督造無論舊骨糊面統可復新半月成就定價每一至牙四十根四百文五十根六百文餘式排茄各骨甚繁不載均須面議另售扇各外公道價正副三號眞宗四十而三角二〇二角

順扭控張一安李晉卿虧欠貼票洋銀等情亦經劉二尹集訊林供在法馬路土行執事與張素識去冬張將德隆等各小錢莊票洋三百六十元貼與小的嗣後該莊等先後倒閉退回據稱由李託伊貼現應允料理迄今多月仍不理楚爲此扭案請追張供在仁源錢莊帮夥去冬李託小的代貼票洋後各莊紛紛倒閉以致無從收取求鑒李供在廣大土店爲夥去冬曾託張一安代貼票洋一百十五元與張素有往來此欵可以抵劃二尹訊得供詞各執判張李二人暫押候查明再核

法公堂案 ○昨日法公堂訊期中西官升座會判各案錄下○葉元桂前日投稱在小東門外開設新裕昌烟館爲生初二夜有沈了頭突入樓上致驚小的之妹繼卽得病至初九日身故請提究辦等情鄭大令准之昨日將沈提訊沈供小的與人吵鬧被巡捕追急逃入葉處原告又供此事曾有人來勸許出洋五十元延僧超度亡妹大令得供着出外自行理處○西人伊慕田前控盛長增來購外國紙數十包當付復新園酒館期票洋二百元至期往收不付請提追究等情昨日將該酒館股東蔡雲樵解訊伊慕田偕同盛長增至案聲訴前情蔡供小的與盛二人合股計洋五百元前日盛不願合股拆出是以給期票洋二百元因虧拆未付大令判蔡交保出外向盛核算盛斥退○永豐米店主周鼎卿前控跑街夥龔湘洲私收客賬洋一千八百元一案昨將龔父建章解訊龔供兒子素不安分早已逐出官判交保限十天內將子交案原告叩退○燮理齋鐘表店主陸世芳前控居念椿欠洋六百二十五元判限半月理清昨日原告投催捕房將居解案居供詞含混問官判押候交保再限半月理楚如違押比

美捕房事 ○無賴王阿福專以拆梢爲生昨又糾同紀銀和施金福等向虹口天潼路第五百八十九號荳腐店內棧司張炎海藉端索詐不遂膽敢扭毆以致碰壞檯櫃什物多件店主婦徐陳氏知難理喻立喝巡街華捕到來將王等三人一并拘入捕房捕頭着押候解究

樹蘭女史送畫千號

專畫石竹山水兼書行楷紈扇摺疊每把二角大件面議惠件者或交蘇報館代收墨資先惠并設館新閘衖蓮里教讀閨秀女童兼習針黹有志者來館面訂可也外埠來往信力自給

萬物樂生 鐵漢憂天

全圖西醫初學內外十種○四時格物新編碼五角實三角○葉天士先生養生種子方實一角○新刻長江內外計里全圖

人居天地不能免疾凡人處乎富貴貧賤總宜無病長壽爲福故西國初學入塾首先解醫以悉治病卻病養身之理是以西人年高無曲背携杖著年輕無勞瘵殘廢者此皆知醫之功驗也中國仕商趨於名利不察卻病養身之理偶肇病端劉延素昧平生不學測驗之醫而決之生死是猶負薪救火緣木求魚茲有中西院主嘗以仁濟爲心特將歷年所積醫學各科揀選最益者譯成十種凡論中西藥性及醫頭面全體內外各部及受病之原立方治症之法俱備圖論並治外症各種癰疽血瘤肉瘤氣瘤敷藥服藥割放等法每部大本拾冊裝以錦套惟初印之書早已售罄茲復二次重印減碼二元陸扣一元二角分文不減○天地人物四言歌訣實一角二○泰西養身秘訣碼二角實一角六○米南宮十七帖墨跡碼一角五實一角○長江提督黃軍門新刻長江內外計里全圖未裱十二張實四角裱成着色碼一元二實八角○中西本草問答實二角

又 太板飛影閣畫傳二十本○俞曲園先生新刻笑話○翰苑書法楷珍大本二冊碼三角實一角六

吳君友如周君慕橋所繪凡古今人物山水仕女仙佛等畫均精氣韻如生無微不至較坊間所出各畫絕無雷同誠畫譜中極精之作也茲特放大石印以供雅士悅目怡情或裱屏條或爲冊頁均皆雅致共三十大本錦套減實洋一元五角○笑話新雅乃德清曲園先生所撰計事三百餘則皆雅趣笑罵希奇新鮮雙關笑話較近來所出笑林廣記笑談錄等書雅俗大不相同每部四本減實二角○曲園老人經濟備考實一角二○俞曲園註孔子家語綱目後附文廟祀位圖考大板四本白紙碼六角實四角

又 張香帥刻西算初學八種○全圖格致精華附大張着色五大洲圖天文全圖大板四本錦套碼一元實六角

楚督張香帥於武昌創設儲才學堂論文篤學以習醫算爲先特延華君蘅芳主講斯席誠恐數學深淵諸生難解特著西算初學八種經之諸生凡習筆算籌算珠算代數勾股及天文地理測量格物等書由淺導深無不易解學者有志只消半月能貫通坊間所出各種初算皆東扯西湊泥古未詳致讀者憬然難學望洋爲嘆本學堂急欲儲才付之石印原價一元減收紙本五角計裝八本加以錦套此乃嘉惠後學非覓利可比學者幸勿忽也

又 新出格物初學二百種圖解○全體通考格致精論圖解碼一元實五角如購各書至三元以上照九五折收零購分文無減

中國自日本肇事讓地償欵疲弱極矣推原其故皆由輔者誤於因循仕民之於才藝時勢維艱日非一日此誠賈生痛哭流涕之秋也今之時局欲與國禦強隣非精格物製造等學不足以言富強本書會從英京倫敦覓得全圖格物初學三百種凡天學地學光學電學化學礦學體學水學植物等學及萬國輿圖各國風俗問答中國各省各府土產人物山川形勢問對尤詳其文法淺雅令人易解乃時務最益之書外附大張五彩天文圖平圓地球圖大本四冊定碼一元減收六角○食物養身免病考實一角二補身延壽新法實一角以上各書皆救時要務觀之受益無窮購者須認明本會寄售之處否則別家恐有假冒貽悞莫淺凡各會各處所有中西時務各種書籍均皆備齊以供中西仕商同業採辦價目格外克己寄上洋四馬路轉角棋盤街口中西大藥房隔壁天祿書局及點石齋天津直報分處南京天祿閣湖南富文書局暨各省書局由信局寄卽日回件

揚州起首老店 分設上洋鎮江 真老戴春林花粉號 聲明假冒

本號始創揚州鈔關門內埂子街三百餘年精製各種花粉香貨久已四遠馳名近有假冒本號招牌以低貨混充希圖漁利諸士商一時真訛莫辨故特佈告遐邇本號分設上洋二馬路畫錦里只此一家別無他處賜顧者認准本號招牌庶不致悞兼運五彩銀線浪珠水鑽批發批乘格外克己 此聲明

掃盡花柳 一笑丸

京都天寶齋○分舖上海二馬路中市西鼎新里石庫門內交易○發兌天下馳名秘製立止牙痛藥○每瓶洋二角

世人失足花柳傳染楊梅結毒若不早治非但子嗣有碍而且性命攸關此症初起尿管刺痛稍有淋濁繼而陽物腫疼皮破爛腐以致膿水長流步履艱難每見服藥品泛毒上形甚致鼻且爲潰目且爲瞽抑伏腎經且必染妻殃子其害非淺苦難勝言本主人業精岐黃心存良相特將家藏秘方修製濟世此丸專治男婦楊梅結毒橫痃下疳魚口便毒或陽物腐爛小便腫疼陰戶毒瘡鼻潰髮禿紅斑起點一切毒門無論初染久患包可限日全愈輕則五天重則七天絕根愈後永不復發且能生子無害緣其藥功運筋絡性行骨髓不拘內毒外毒或毒藏筋骨服則一掃而盡藥性和平勿熱勿冷勿吐勿瀉其毒由小便而出凡染此症者請卽試之方信所言不謬也每服價二元雙料二元○珠黃半疳散每瓶洋七角○外埠函購信資自給

格外公道

茲因存貨甚多新貨陸續運到故特減價二禮拜於四月廿五日起照碼一概九折以廣招徠

本號開設英大馬路巡捕房間壁自運洋廣雜貨鐘表洋琴新式保險吊擺洋燈時式水鑽扣花邊香水香皂洋傘絲巾絲襪各種新奇玩物呂宋茄門雪香煙嘴洋刀皮夾千里鏡很光擺鏡各種鉛筆墨水等貨凡蒙紳商賜顧以及各處零躉批發請認明本號招牌爲記是荷謹先行摘錄鐘表價目數種於後一錶每隻三元八音鐘每隻四元花磁擺鐘每只四元噴錄表每只二元五角方打鐘每只一角四分各種異樣掛擺鏡花色甚多不及備載價甚便宜請認明本號觀看方信不謬

定價 克已 批發 更廉 此佈

英大馬路泥城橋東首利康號啟

寗波大沙泥街呂樵翁男子珊儒甲科○分設上海英界二馬路中市石路相近吳萃里西第二嶼北石庫門內

良秘製各種靈效眼藥

閃電散 丹旭散 緋霞散 朗月散 甘露散 紺雪散 碧雲散 元霜散

靈效眼藥每小瓶兩角大瓶起碼四角外埠函購信資自給分寄蘇州胥門侍其巷小紋廟側司徒公館內格外公道

海利洋行 到鐘表奇貨新

本行新由外國運來大小各式留音機器與別家不同聲音嘹亮機器堅固再有法蘭西公司船帶來各種新表金鋼鑽戒及一切玩物無不新奇鮮豔而且價廉諸君欲光顧者請至四馬路老巡捕房對面可也

杭州專糊油紙扇只此分申一家

本號專批雅扇糊巧花式泥金名人書畫兼自督造無論舊骨糊新統可復新半月成就定價目一全牙四十根四百文五十根六百文餘式排筋各骨甚繁不載如須面議另售格外公道頂正副三號眞棕四十筋三角二○二角八○二角四○又三十六筋二角八○二角四○又四十方筋二角○一角八○一角六又三十二筋同上各扇甚多不載 士商賜顧請至大東門內火神廟西認明王星齋扇莊便是倘外埠來糊帶費自給

叠禄鳴鐘機器

本行在外洋各廠有名技師精造孔雀翠鳥自能飛舞作鳴與生鳥無異今有點磁擺鐘能於得點刻其鳥自鳴抑揚可聽娛人心目此真奇巧之物也再有打璜金表無須手撥自能打點打刻與鐘無二各式洋磁人物等玩器並賽銀五味架刀叉器等大餐檯擺設以及金銀鑽珠表鐲頂上金鋼鑽戒指耳環一切新樣首飾大小着衣鏡双單千里鏡金銀絲眼鏡挑戲打鐘八音琴風琴異樣臺燈輕快脚踏車以及風雨寒暑等表一應全備凡蒙貴紳商賜顧其價格外克己以副雅愛請至英大馬路拋球場東須認明世八號三層樓洋房內無悞利賊洋行

一大衣莊格外放盤公道

本莊開設棋盤街北首選辦各省綢緞顧繡皮貨專製時式男女衣服定價每兩七角格外放盤九折誠實無欺以廣招徠倘蒙 貴客光顧始知便宜 不合式包退包換

本莊告白

倘有輕粉升藥毒救合丸 天誅地滅

七代祖傳懷德堂包醫外科花柳毒門活人無算天下馳名近有假冒須認明上洋六馬路潮陽樓西十二家煤炭店隔壁

本堂在申臨證三十餘年專治男婦楊梅結毒小便腫爛橫痃魚口尿管血淋五淋白濁蠱癰痔瘡廣瘡濕毒婦女白帶陰戶破爛及上攻頭面眉形爛鼻咽喉腫痛四肢癱瘓一切極重危險重症○本堂實可包治限日痊愈永無後患牛育胃常不足者口本醫士治毒多年見多識廣與年幼無知不學無術者不可同日而語也○掃毒湯梅堪春丸○橫痃魚口內消丸○每大瓶洋一元○小便腫爛生肌丹○神效婦女白帶丸○琥珀立止白濁丸每匣五角○寶仙掃毒斷根丸○惡瘡收口五金丹○每匣洋二元○包治面議不取重資不效原洋奉還

申江市隱齋

本齋開設四馬路老巡捕房西首盤龍弄間壁自運洋廣鐘表八音唱戲留聲機器兼修理各件格外克己寄售家藏古玩及名人書畫其書若劉松年劉石菴翁方綱沈士鳳諸名書若顧逢伯童二樹王石谷居易道人巢林老人東海居士種種的筆脫皺難字其餘若漢玉宋琴端硯瓶珠盤一不寫向承浙江沈筱眉太史珍賞各賜題簽今特寄存本齋諸君子酒後茶餘務請下顧小齋爲諸玩一訂知音

本齋主人

鑒水居士摸骨論相一角

正擬財祿文武功名壽夭窮通始終者務必相[illegible]

戴生昌 蘇杭各路 官輪船局

本局輪船行駛蘇杭嘉湖等處歷有年矣輪船之堅快寬暢久已在人耳目故不復贅杭州○○蘇州○○每日往來上海○○逐日往來上海蘇州○○每逢雙日由杭開蘇○○由蘇開杭○○每逢雙日由申開往平望湖州○○南潯○○每日由申開往蘇州杭州○○可代辦○○由申總局設在鐵大橋西首德安南里口杭局設在拱宸橋石門王江涇平望嘉興湖州南潯等處均設有分局[illegible]

鶴鳴茶園 五月十三日演
周永泉 南陽關　李義齋 狀元譜　李九 燒　小九齡 火　小三勝 靈　李少棠 双帶儲　夏月華 霸王　全武行 庄　周鳳文 入候府　望兒樓　長壽慶

五月十三夜演
雲中仙 朝金頂　杜文寶 白虎堂　合演　夏月恒　陳後廷　小奎官　夏月潤　三盞燈　頭等　名角　四盞燈　五月仙　云中仙　全本新戲 壹內金叙案

同慶茶園 五月十三日停戲 五月十三夜演兩齣頭 鄭院藏龍
杜十娘怒沉八寶箱
彩玉 小姐 做鄭 合意　小虎 做經文　朱大祥 大梳　大頭 不平　代鄭 小姐　洞房 極妙　沉八 寶箱　美玉 首本　巧妙 趣緻　怨不 細錄　鬼馬 元觀　煥等 同演

新開榮春茶園 五月十三夜演台包每位三角
合演 武秀奎　張灑田　小珠子　水仙花　金鑲玉　玻璃翠　美愛提　國臣　新買告　到老　全班演
財星照 開山打嚴嵩 府反 長算糧 安登殿 電天 光下二 影無十 戲雙套 天献 銅橋

天仙茶園 五月十三夜演
全班　呂月松　呂小喜　謝雲奎　三麻子　李長勝　劉培山　小連生　元元旦　高彩雲　趙小廣　董三雄　十三紅
財星照 乾元山 高平關 二進宮 烈女傳 巧姻緣 長板 救主 吊金龜

丹桂茶園 五月十三夜演
王福全 筱榮祥 馮志奎 張順來 沈韻秋 慶奎官 韓春祥 想雲旦 張灑林 夏月珊 周鳳林 邱鳳翔 何家聲
鳳鳴關 馬跡金 喝大反 血山東 酒三害 除三害 塘棲業 会觀 關双親 後招 蝴蝶 本地府

天樂 聘請 周處 小寶
王小香 朱寶芳 王秀林 花筱紅 金小桃
朱寶花 顧莢玉 賽月紅 賽月仙 何霖雲
鄭月仙 張林林 顧小寶 蘇黛雲 金巧林

四海 書 周處
文小紅 花寶寶 王香香 洪文蘭
何雲寶 武三寶 沈鸞鸞 花蕊珠 彭小香
李寶珠 李文蘭 金小玉 許寶琴 洪小寶

始 恒升
開設南市王家 碼頭做新衣 男女時式 限期交貨 並原典衣服公定

愚
本園新到如意名班特 聘京都姑蘇江右頭等 名角小如意周處徐處 謝蕙香周月香周蓮香 鄭筱卿鄭愛卿鄭桂卿

丹桂 特
山陝京都初次
想霄旦 余三十

算學書局 招描字人告白

本局古今算學書籍數字倘人好來一本局少描者須如添有願請到局直手眼面試房